

# Erdgeschoss

Zugang Keller

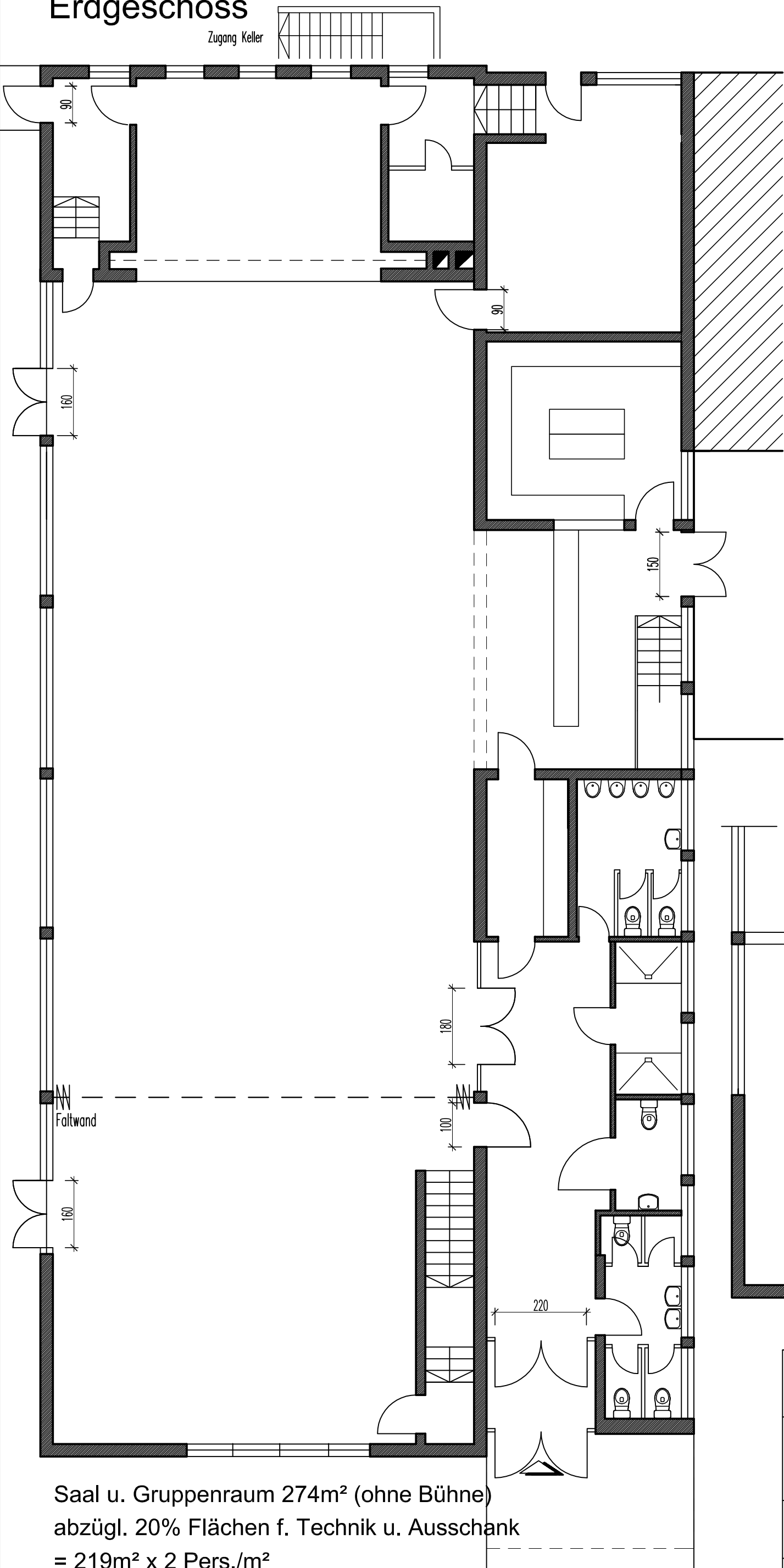

Kindergarten  
angrenzend

Empore

Saal u. Gruppenraum 274m<sup>2</sup> (ohne Bühne)  
abzügl. 20% Flächen f. Technik u. Ausschank  
= 219m<sup>2</sup> x 2 Pers./m<sup>2</sup>

max. 438 Personen

Bauwerk / Baumaßnahme: Dorfgemeinschaftshaus Wölfersheim / Melbach		Gemarkung, Flur, Flurstück Melbach, 01, 469/1 Haingraben 18	
Planinhalt: <b>Bestuhlungsplan</b> Discoververanstaltung		Maßstab: 1 : 100	gez.: MK
Planung:		Datum: 13.11.06	gepr.:
 Manfred Krieg, Dipl. Ing. Architekt Winchester Str. 2, 35394 Gießen Tel. 0641-4990233 Fax.0641-4990266		genehmigt:  Hr. Arnold, Bürgermeister	
Antragssteller: Gemeinde Wölfersheim Hauptstr.60, 61200 Wölfersheim		Bauaufsicht Wetteraukreis	

# Erdgeschoss

Zugang Keller

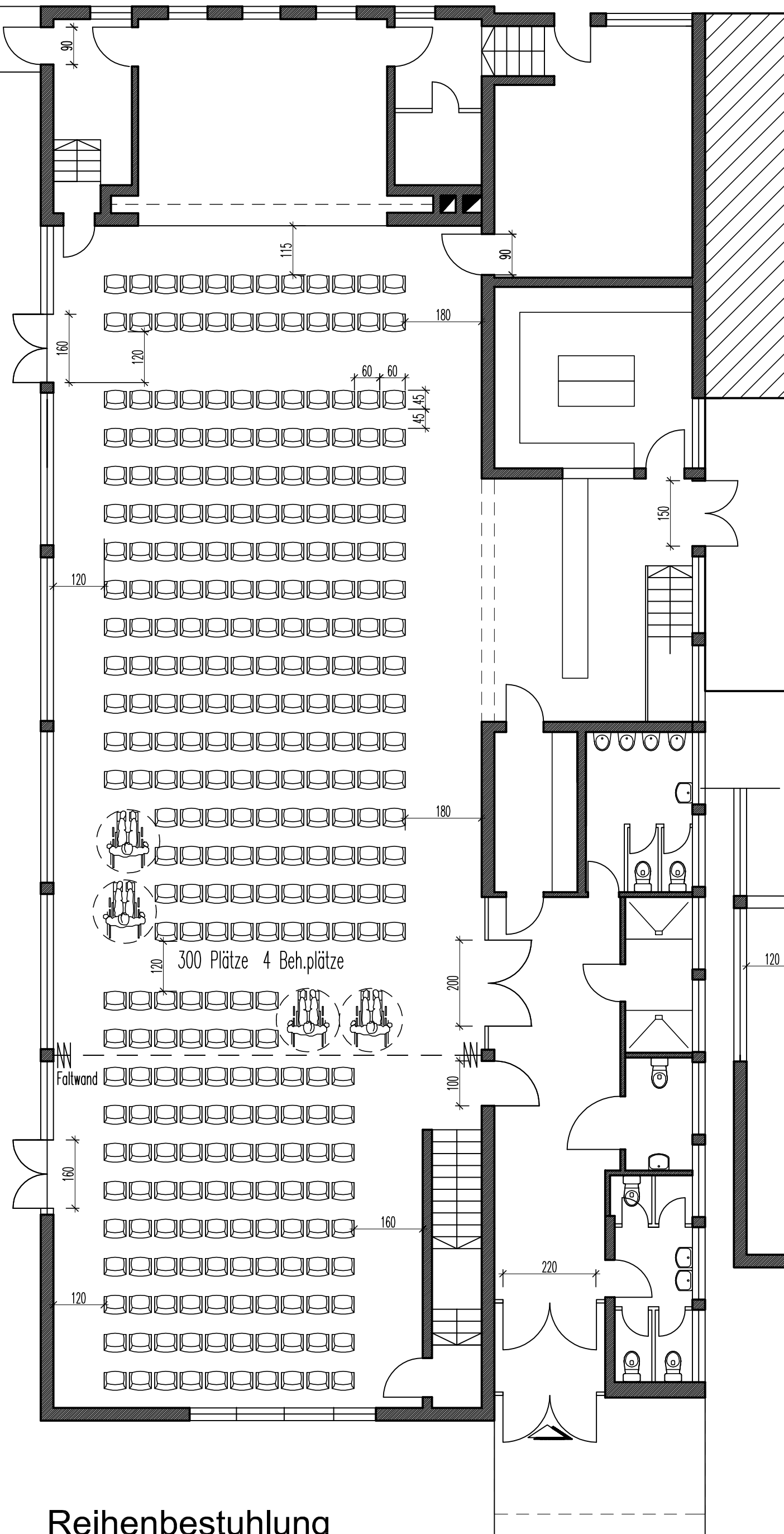
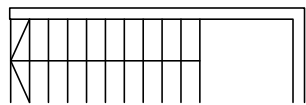

Kindergarten  
angrenzend

## Empore

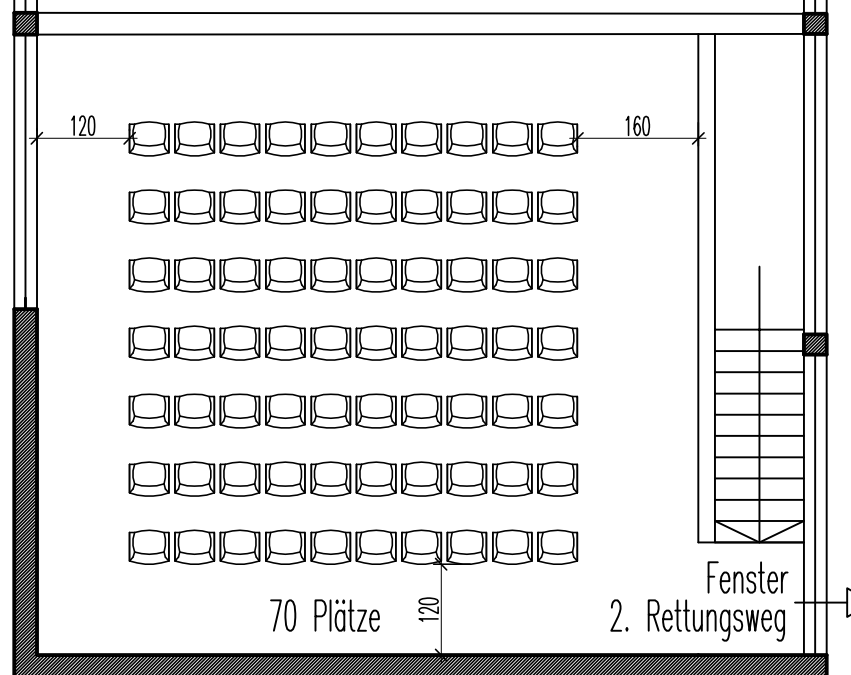

Reihenbestuhlung  
mögl. 374 Sitzplätze

Bauwerk / Baumaßnahme: Dorfgemeinschaftshaus Wölfersheim / Melbach		Gemarkung, Flur, Flurstück Melbach, 01, 469/1 Haingraben 18	
Planinhalt: <b>Bestuhlungsplan</b> Reihenbestuhlung		Maßstab:	1 : 100
		gez.:	MK
		Datum:	30.10.06
		gepr.:	
Planung:		Manfred Krieg, Dipl. Ing. Architekt Winchester Str. 2, 35394 Gießen Tel. 0641-4990233 Fax.0641-4990266	
Antragssteller: Gemeinde Wölfersheim Hauptstr.60, 61200 Wölfersheim		genehmigt:	
Hr. Arnold, Bürgermeister		Bauaufsicht Wetteraukreis	

# Erdgeschoss

Zugang Keller

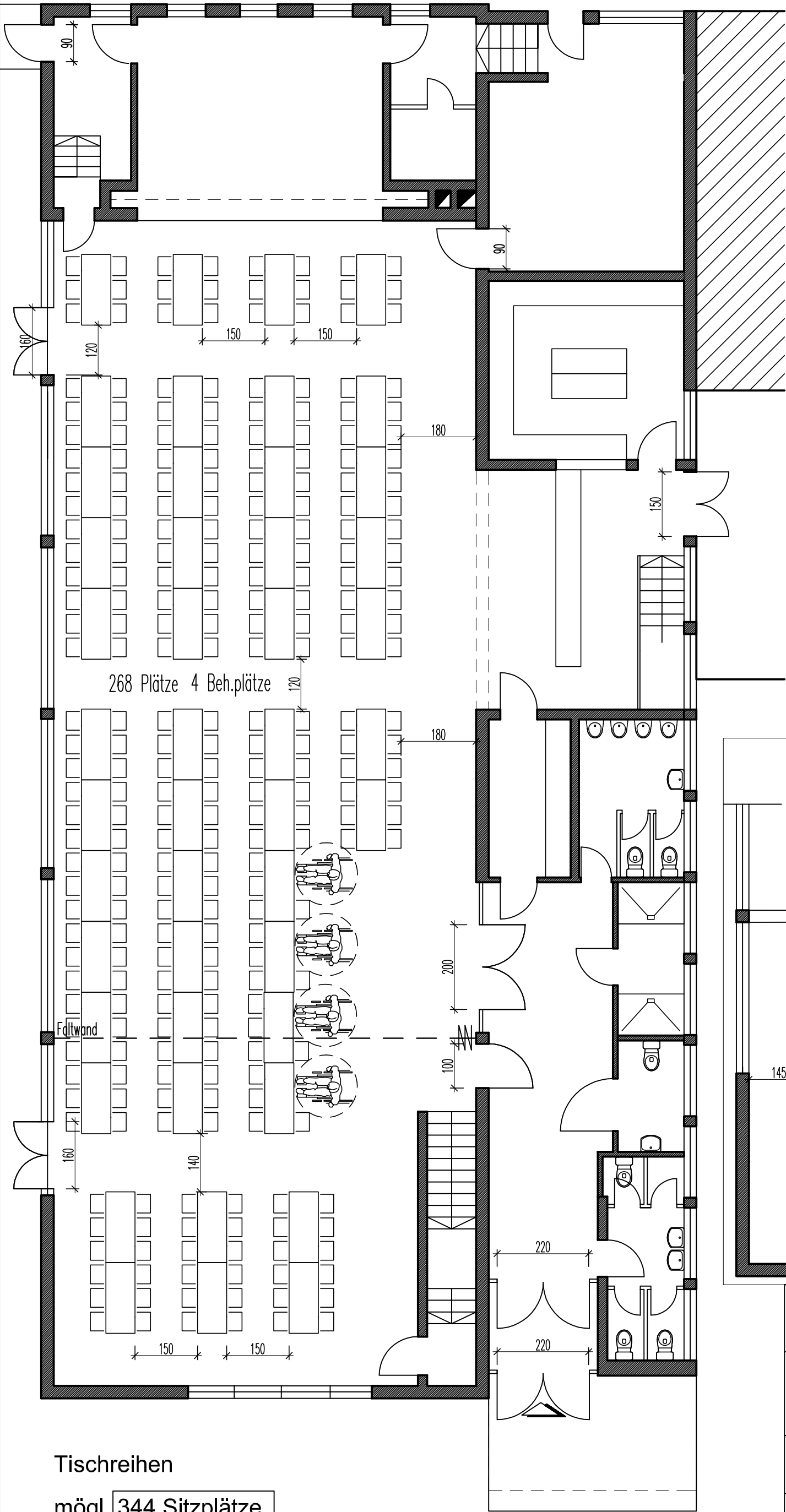
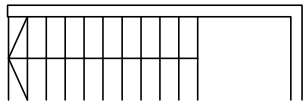

Kindergarten  
angrenzend

268 Plätze 4 Beh.plätze

## Empore

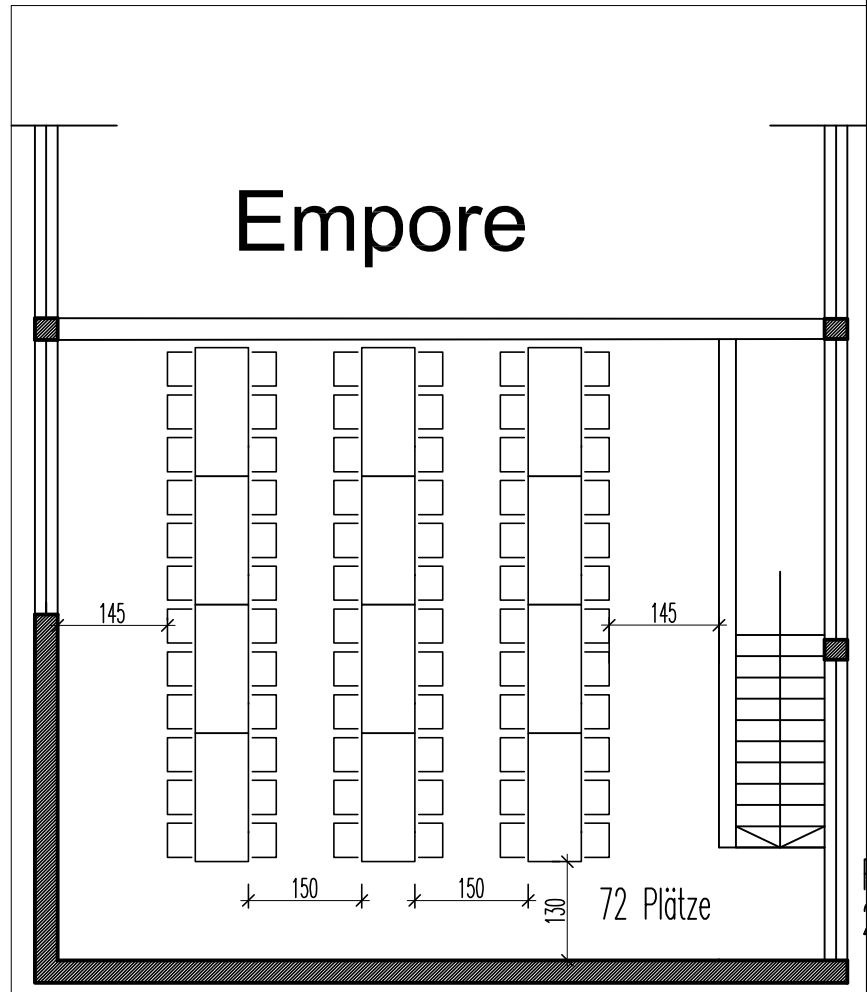

Tischreihen

mögl. 344 Sitzplätze

Bauwerk / Baumaßnahme:

Dorfgemeinschaftshaus  
Wölfersheim / Melbach

Gemarkung, Flur, Flurstück

Melbach, 01, 469/1  
Haingraben 18

Planinhalt:

**Bestuhlungsplan**  
Tischreihen

Maßstab: 1 : 100

gez.: MK

Datum: 30.10.06

gepr.:

Planung:

Manfred Krieg  
Architektur

Manfred Krieg, Dipl. Ing. Architekt  
Winchester Str. 2, 35394 Gleßen  
Tel. 0641-4990233  
Fax. 0641-4990266

Antragssteller:

Gemeinde Wölfersheim  
Hauptstr. 60, 61200 Wölfersheim

genehmigt:

Hr. Arnold, Bürgermeister

Bauaufsicht Wetteraukreis